Schwende AI

M 1:10'000

Genehmigung

0 100 200 300 400 500 m

# Zonenplan Schutz

Vorprüfung durch die Standeskommission am 19. Juni 2006

Vom Bezirksrat aufgestellt am 23. Oktober 2007 | 16. April 2013
Der Bezirkshauptmann Der stillstehende Hauptmann

1. Öffentliche Auflage vom 29. Oktober bis am 30. November 2007
2. Öffentliche Auflage vom 1. Juni bis am 30. Juni 2013

Von der Bezirksgemeinde angenommen am 4. Mai 2014
Der Bezirkshauptmann Der stillstehende Hauptmann

Von der Standeskommission genehmigt am 10.6.2014
Der regierende Landammann Der Ratschreiber

Das Oberforstamt des Kantons Appenzell I.Rh. hat am 27. Februar 2006 in Anwendung der Art. 10 und 13 des Bundesgesetzes über den Wald (SR 921.0) erlassen. Wiedergrenzen innerhalb oder unmittelbar angrenzend an die Bauzonen.

Strittmatter Partner AG
Strittmatter Partner AG | Vadianstrasse 33 | 9001 St. Gallen
T 071 222 43 43 | F 071 222 26 09
www.strittmatter-partner | info@strittmatter-partner.ch

a6g1001-28I-Ausgabe1ZPL_Schutz_G_141114.mxd, Mer-Er

## Festlegungen

### Grundnutzungszonen

Rechtswirkung gemäss VNH Art.

| | | |
|---|---|---|
| N | Naturschutzzone Kerngebiet | 10 ff. |
| NP | Naturschutzzone Puffer | 10 ff. |

### Überlagernde Zonen (Schutzbereiche)

Rechtswirkung gemäss VNH Art.
Rechtswirkung gemäss Archiv Art.

| | | |
|---|---|---|
| ArZ | Archäologiezone | 3 |
| LS | Landschaftsschutzzone | 4 ff. |
| OS-I | Ortsbildschutzzone | 8 |

### Einzelobjekte Schutz

Rechtswirkung gemäss VNH Art.

| | |
|---|---|
| Kulturobjekt | 31,33 |
| Einzelbaum \| Baumgruppe | 31,32 |
| Hecke \| Feldgehölz | 31,32 |
| Naturobjekt | 31,32 |
| Bachabschnitt | 31,32 |
| Quelle , Wasserfall | 31,32 |
| Höhle | 31,32 |
| Weiher- \| Kiesbiotop | 31,32 |
| Geländeformation | 31,32 |
| Spezielle Waldformation | 31,32 |

## Hinweise
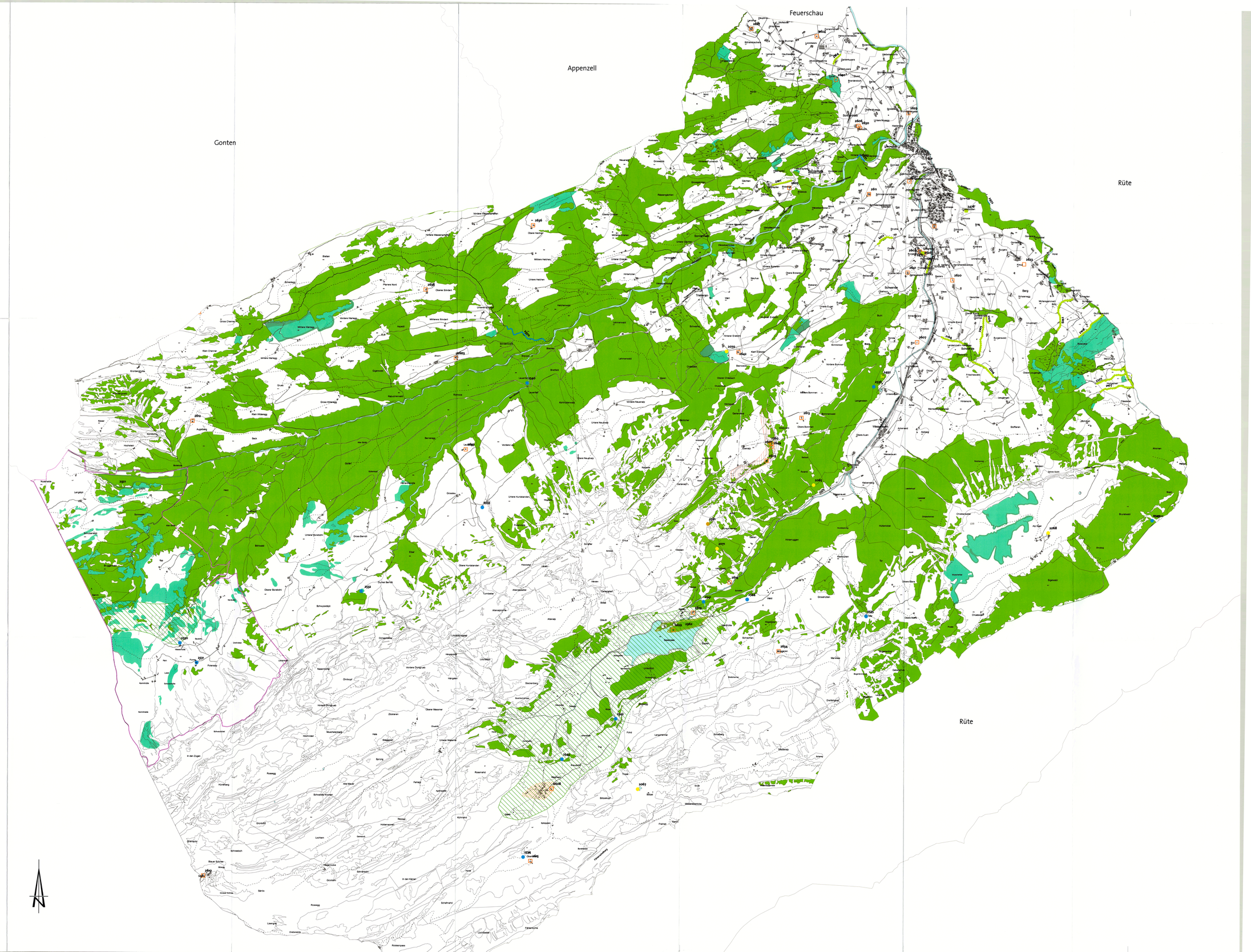
- Wald
- Gewässer
- Moorlandschaft Schwägalp